1 Technikai szoba
2 Jacuzzi
Férfi öltöző
Női öltöző
Technikai delegáció
Technikai öltöző
Dopping vizsgáló
Rendezőség
Kameratorony
Kamera pozíció
Fotósok
Media center
Mix zone
Közvetítés

4.10 Pénztár
4.11 Elsősegély
4.12 Talált tárgyak
4.13 VIP lounge
4.14 Büfék
4.15 FINA market
4.16 Infópont
4.17 Ceremónia előkészítő
5.1 Biztonságiak
5.2 Személyzeti öltözők
5.3 Kontrolszoba
5.4 Kivetítő
5.5 Raktár
5.6 Lelátó tető

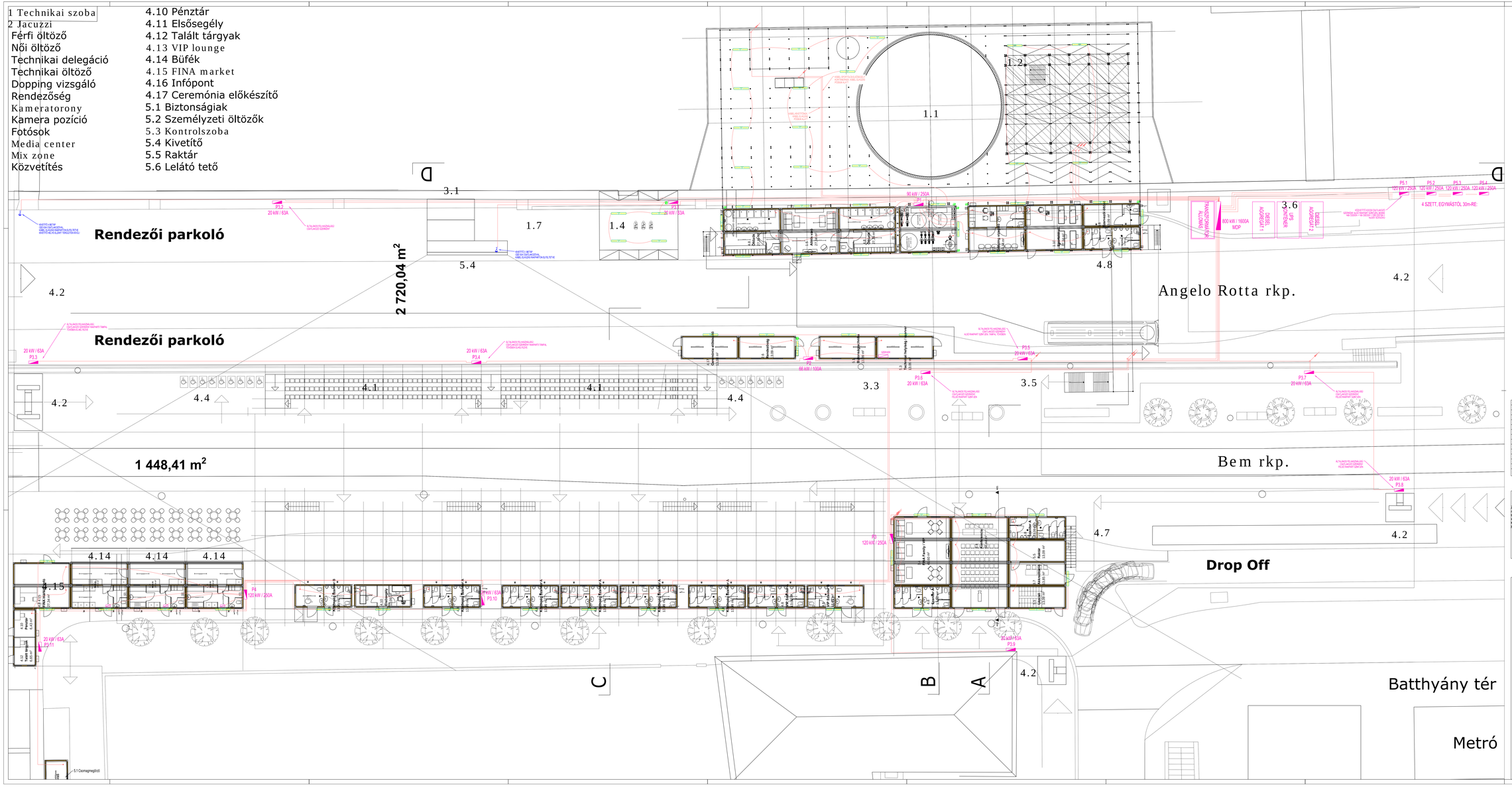

REV.:	REVÍZIÓ	DÁTUM	RAJZOLTA:

± 0.00 =

A tervrajzokon lejátszott méretet tervezni TILOS! A kivitelezők, alvállalkozók és beszállítók kötelesek minden fontos méretet ellenőrzni a helyszínen bármely tervezett elem gyártása, megrendelése előtt, minden eltérésről értesíteni kell a tervezőt! Jelen terv együtt kezelendő és értelmezendő minden kapcsolódó specifikációval, mérnöki és szakmai információval. Minden eltérésnél/hiány, eltérés jelentendő a tervezőnek! A kivitelezés megkezdése előtt a nem egyértelmű a kivitelező ellenőrzi és a tervezőtől az eltérésekről egyezteti! A specifikációban megnevezett típusok minőségi kritériumot jelentenek, csakis különleg azonos paraméterekkel és minőségi schnoraki termékekkel helyettesíthetők.

Megrendelő, Építtető:
MAGYAR NEMZETI VAGYONKEZELŐ ZRT.
1133 Budapest, Pozsonyi út 56.

Projekt:
High Diving FINA BP 2017
Bem Rkp., HRSZ.: Ötvös 23809/3 Alad-rakpart: 14477/4 Felső-rakpart: 14477/6

Tervfelelős: **Szakág:**
KIVITELI TERV **VILLAMOS**

Generáltervező:
ÓBUDA ÉPÍTÉSZ STÚDIÓ KFT
ÓBUDA GROUP 1033 Budapest, Hévizi út 3/A
Tel: (36-1) /439-0504
Igazgató:
Peschka Alfréd, Pájer János

TERVEZŐI LISTA:	NÉV:	CÉGNÉV:	JOGOSULTSÁG:
Vezető tervező:	Pájer János	Óbuda Építész Stúdió Kft.	É/1 07-0074
Szakmai koordinátor	Kormos Szabolcs		
Építész munkatársak	Szegedi Dávid Olivér	Óbuda Építész Stúdió Kft.	
Tartószerkezet	Vántesy Tamás	Óbuda Építész Stúdió	
Épületgépészet	Lucz Attila	HVAC Mérnöki Iroda Kft.	
Vízgépészet	Sáth Beáta	Ignatisz Kft.	
Épületvillamosság	Üveges Zoltán	ARTRICA Consulting Kft.	V-T-13-11298
Tűzvédelem	Csuba Bendegúz	OPTOMM Kft.	
Épületakusztika	Csoti Robert	APSZIS 95 Kft.	
Közlekedés	Orvos Zsuzsanna	Óbuda Építész Stúdió Kft.	KE-TE/I-11618
Szerkezet	Fazekas Ferenc	ORBIS-AXX Kft.	VZ-T 01-0383
Geodézia	Fazekas Zoltán	ORBIS-AXX Kft.	GS-T 13-13406
Mélyépítés	Dr. György Pál	AP-Consult Mérnöki Iroda Kft.	
Kert- és tájépítészet	Nagyrácky Judit	Nagyrácky Műterem Kft.	K/1 01-5054
Talajmechanika	Dr. Szendefy János	EFERTE Kft.	
Környezetvédelem	Nagy Tamás	Denkraizet Hungary Kft.	

Terv:
Erősáramú terv
Alsó rakpart

E-LV- 4

Projekt száma:	Utolsó kiadás:	Lépték:	Rajz:
232-2016	2016.07.26.	M = 1:100	V-01